การดำเนินการและการประสานงานในการแก้ไขจุดอันตรายทางถนนของเขตทุ่งครุ กรณีศึกษา: ทางโค้งบริเวณปากซอยประชาอุทิศ 119

Thung Khru District's Road Safety action and coordination at curve, Soi Pracha Uthit 119

กวิน ณรงค์สมุทร[1] วิโรจน์ ศรีสุรภานนท์[2,*] และ วศิน เกียรติโกมล[3]

[1,2,3] สาขาวิชาวิศวกรรมโยธา คณะวิศวกรรมศาสตร์ มหาวิทยาลัยเทคโนโลยีพระจอมเกล้าธนบุรี กรุงเทพมหานคร

**Corresponding author; E-mail address: viroat.sri@kmutt.ac.th*

บทคัดย่อ

:

1. คำนำ

Abstract

2.2 ขอบเขตและหน้าที่ของหน่วยงานที่เกี่ยวข้อง

2.2.1 คณะกรรการนโยบายการป้องกันและลดอุบัติเหตุทางถนนแห่งชาติ

2. ทฤษฎีและงานวิจัยที่เกี่ยวข้อง

2.1 ปัจจัยหลักในการประสานงานด้านความปลอดภัยทางถนน

2.2.2 ศูนย์อำนวยการความปลอดภัยทางถนน

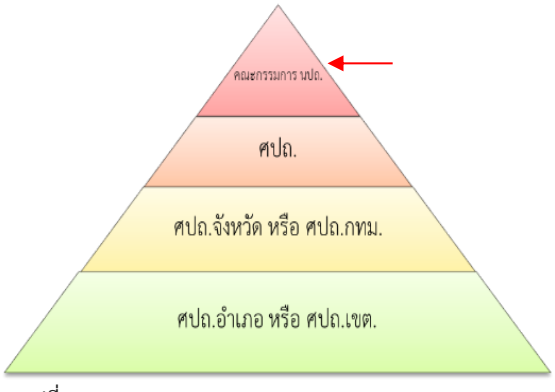

รูปที่ 1

2.2.3 ศูนย์อำนวยการความปลอดภัยทางถนน กรุงเทพมหานคร

2.2.7 สำนักงานเขตทุ่งครุ

2.2.4 ศูนย์อำนวยการความปลอดภัยทางถนนเขต

2.2.8 ฝ่ายโยธา สำนักงานเขตทุ่งครุ

2.2.5 สำนักการจราจรและขนส่ง กรุงเทพมหานคร

2.2.9 ฝ่ายเทศกิจ สำนักงานเขตทุ่งครุ

2.2.6 สำนักการโยธา กรุงเทพมหานคร

2.2.10 สถานีตำรวจนครบาลทุ่งครุ

2.2.11 ภาคประชาชนและหน่วยงานภายนอก

2.3 แผนแม่บทความปลอดภัยและแผนปฏิบัติการความปลอดภัยทางถนน กรุงเทพมหานคร พ.ศ. 2564-2568



ที่มา

2ข)

รูปที่ 2

2.5 แรงกระตุ้นในการทำงานของหน่วยด้านความปลอดภัยทางถนน

2.6 ประโยชน์ที่ได้รับจากการประสานงานกันระหว่างหน่วยงาน

ตารางที่ 1

ที่มา

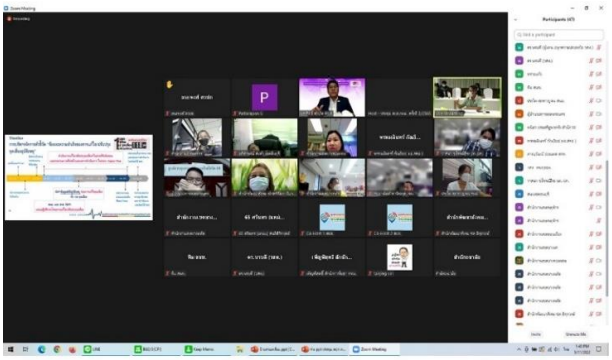

ที่มา

2ก)

2.7 แนวทางการประสานงานด้านความปลอดภัยทางถนนในต่างประเทศ

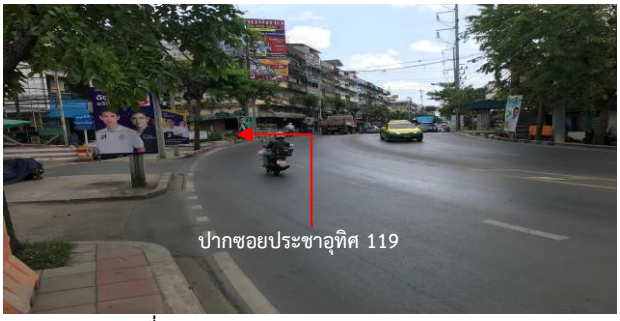

รูปที่ 3



รูปที่ 4

3. วิธีการศึกษา

3.1 ศึกษาขอบเขตและหน้าที่ของหน่วยงานที่เกี่ยวข้อง

ตารางที่ 2

ที่มา

ตารางที่ 3

ที่มา:



ที่มา

5ก)

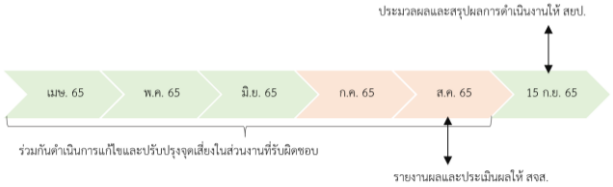

ที่มา

5ข)

รูปที่ 5

3.2 ติดตามผลการดำเนินการงานในการแก้ไขปัญหาจุดเสี่ยง



ที่มา

รูปที่ 6



รูปที่ 7

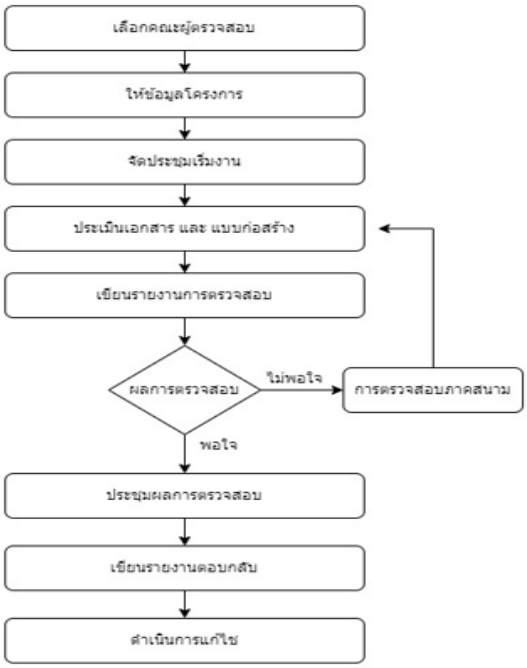

ที่มา

รูปที่ 8

3.3

ที่มา

รูปที่ 10

ที่มา

รูปที่ 9

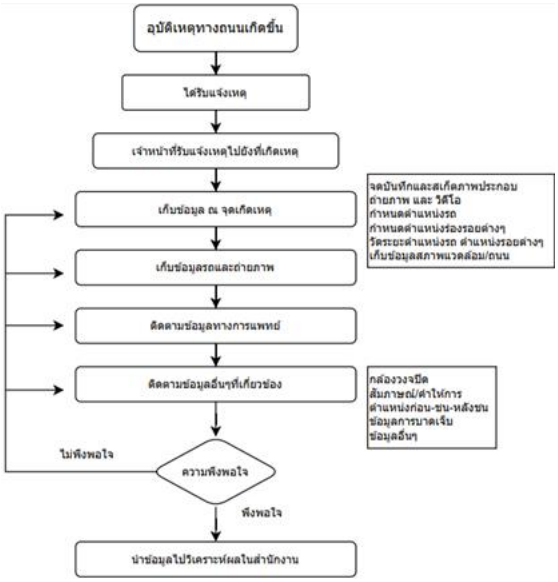

ที่มา:

รูปที่ 11

4. ผลการศึกษา

4.1 การวิเคราะห์อุบัติเหตุของเจ้าหน้าที่

4.2 การดำเนินการแก้ไขจุดเสี่ยง

4.3 ผลการติดตามการดำเนินการแก้ไขจุดเสี่ยง

ตารางที่ 4

	เกิดอุบัติเหตุครั้งที่ 1 เวลา 06:26	
	เกิดอุบัติเหตุครั้งที่ 2 เวลา 01:15	

5.1 ด้านการวิเคราะห์อุบัติเหตุ

5.2 ด้านการดำเนินการแก้ไขจุดเสี่ยง

ตารางที่ 5

5. สรุปและข้อเสนอแนะ

ประกาศกรุงเทพมหานคร เรื่องการแบ่งส่วนราชการของกรุงเทพมหานครและการกำหนดหน้าที่ของส่วนราชการกรุงเทพมหานคร ฉบับที่ 102

ประกาศกรุงเทพมหานคร เรื่องการแบ่งส่วนราชการของกรุงเทพมหานครและการกำหนดหน้าที่ของส่วนราชการกรุงเทพมหานคร ฉบับที่ 59

คู่มือการฝึกอบรมข้าราชการตำรวจที่ปฏิบัติหน้าที่ตำรวจจราจรในสถานีตำรวจ ฉบับปี 2557, สำนักงานตำรวจแห่งชาติ

[7]

ตารางที่ 8

กิตติกรรมประกาศ

เอกสารอ้างอิง

Road safety Guideline for the Asian and Pacific region

).ระเบียบสำนักนายกรัฐมนตรี ว่าด้วยการป้องกันและลดอุบัติเหตุทางถนน พ.ศ.2554

ายงานผลการดำเนินงานเชิงปฏิบัติการเจ้าหน้าที่ผู้ปฏิบัติงานด้านความปลอดภัยทางถนน